

Nasce la nuova Bussola

Con il nuovo anno arriva una nuova versione de *La Bussola*.

Dopo 5 anni abbiamo deciso di dare un taglio più moderno e soprattutto una nuova veste grafica scegliendo di dare maggiore evidenza ad una comunicazione che sia basata prevalentemente sull'immediatezza della lettura dei grafici.

Anche i contenuti sono stati migliorati. L'analisi dei mercati spot (PUN per l'energia elettrica e PSV_DA per il gas naturale) non è più giornaliera ma è mensile. Inoltre, per quanto riguarda i mercati a termine, è stato introdotto un confronto fra energia e gas al fine di evidenziare la correlazione fra le due commodities.

Energindustria continua a garantire i migliori contratti per gli approvvigionamenti energetici delle Aziende consorziate con acquisti periodici e cadenzati nel corso dell'anno precedente l'inizio della fornitura, sulla base di una strategia consortile stabilita dal Consiglio Direttivo. Allo stesso tempo le aziende possono interagire nella definizione personalizzata delle proprie politiche di acquisto. In questo *La Bussola* mantiene l'obiettivo di orientare le proprie consorziate nella comprensione dei complessi scenari energetici e di condividere le scelte contrattuali.

Andamento del Brent

Brent in ribasso fluttuante attorno alla soglia dei 30 dollari al barile



Aggiornato al 24/01/16

Energia Elettrica

Andamento del PUN (Prezzo Unico Nazionale)

Il PUN del 2015 è stato pari a 52,31 €/MWh

Il PUN di gennaio 2016, nei primi 24 giorni, è più basso di circa 4 €/MWh rispetto a gennaio 2015

Andamento storico PUN mensile



Confronto PUN 2016 con 2015

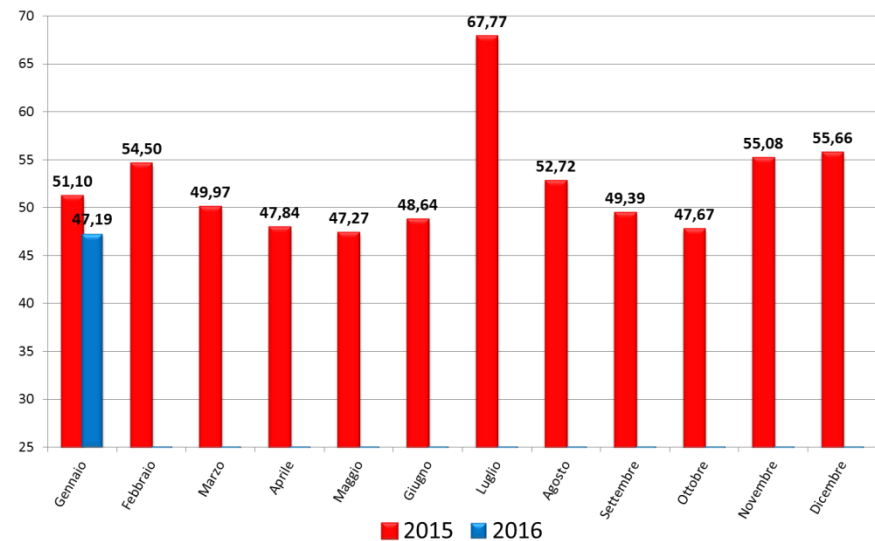

Aggiornato al 24/01/16

Energia Elettrica - Andamento Prezzi a Termine

il Calendar 2017 è sceso raggiungendo la soglia dei 38 €/MWh

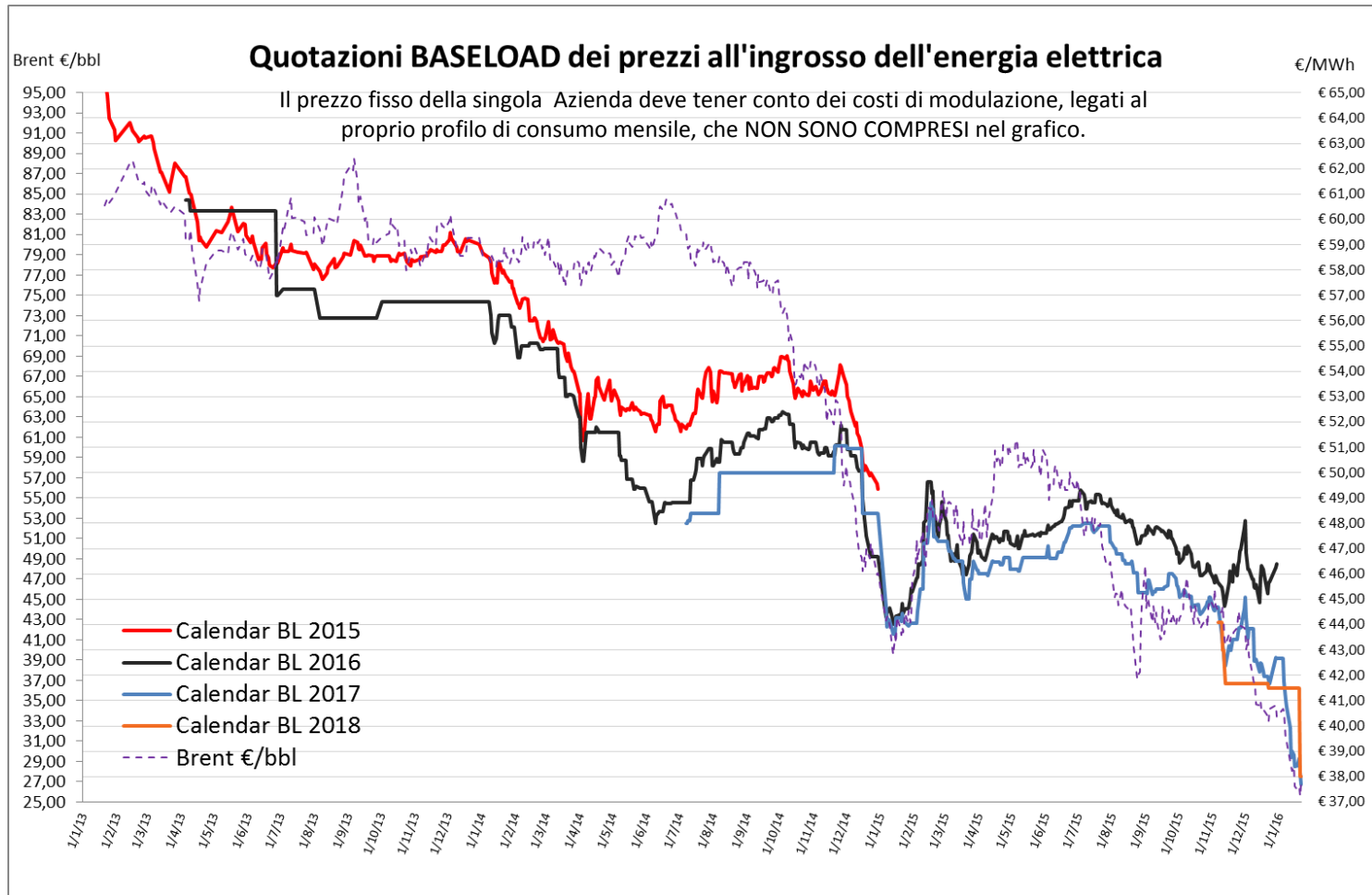

Aggiornato al 24/01/16

Gas Naturale

Andamento del PSV (Punto di Scambio Virtuale)

Il PSV di Dicembre 2015 è stato pari a
19,76 c€/Sm³

Il PSV di gennaio 2016, nei primi 24
giorni, è più basso di circa 7 c€/Sm³
rispetto a gennaio 2015

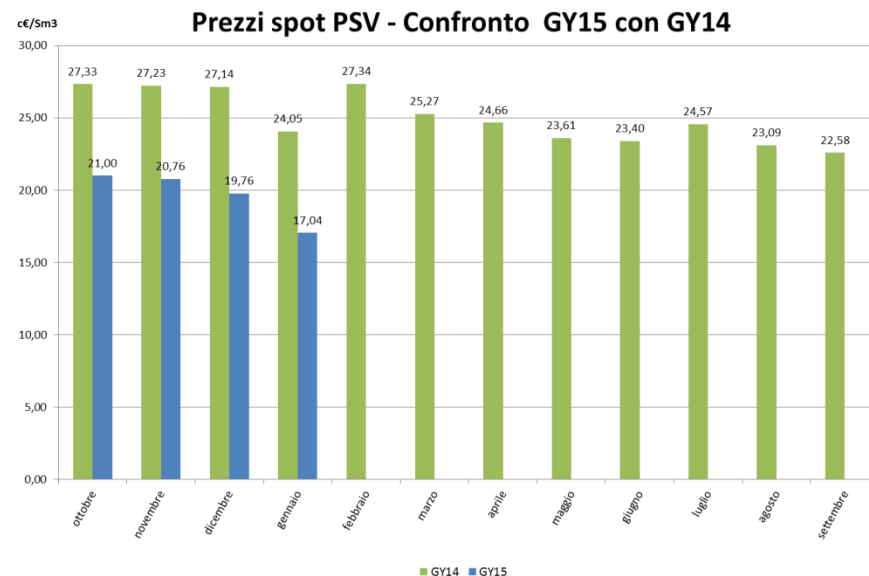
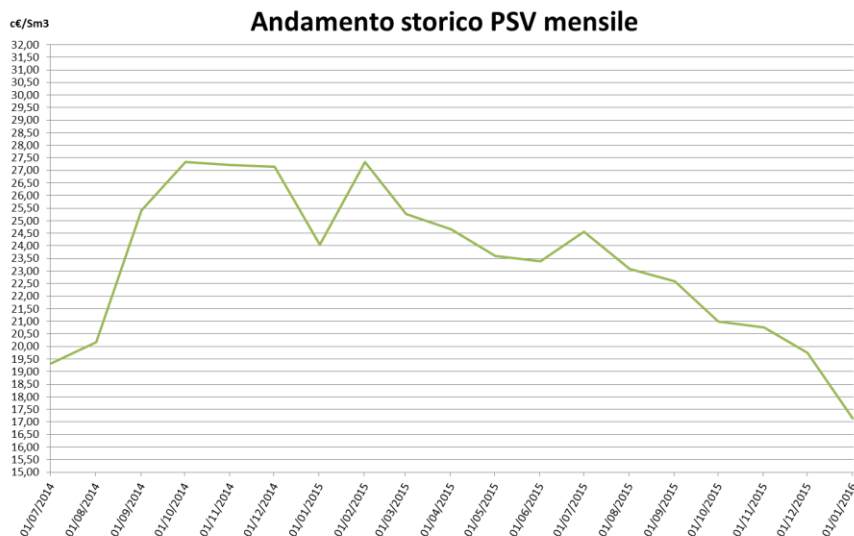

Aggiornato al 24/01/16

Gas Naturale - Andamento Prezzi a Termine

GY16 in ribasso vicino ai 17 c€/Sm³

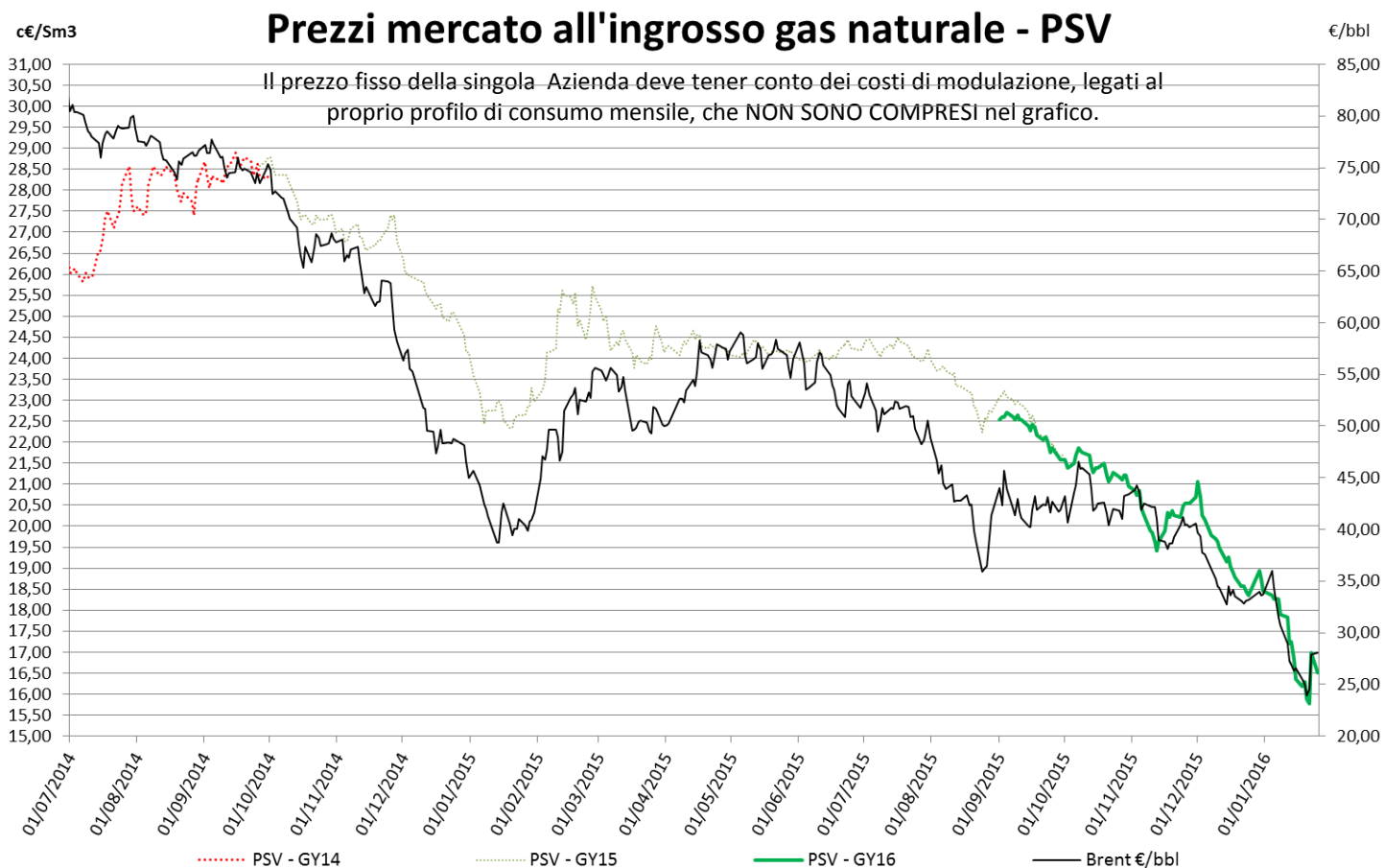

Aggiornato al 24/01/16

Confronto prodotti a termine Energia vs Gas

Calendar 2017

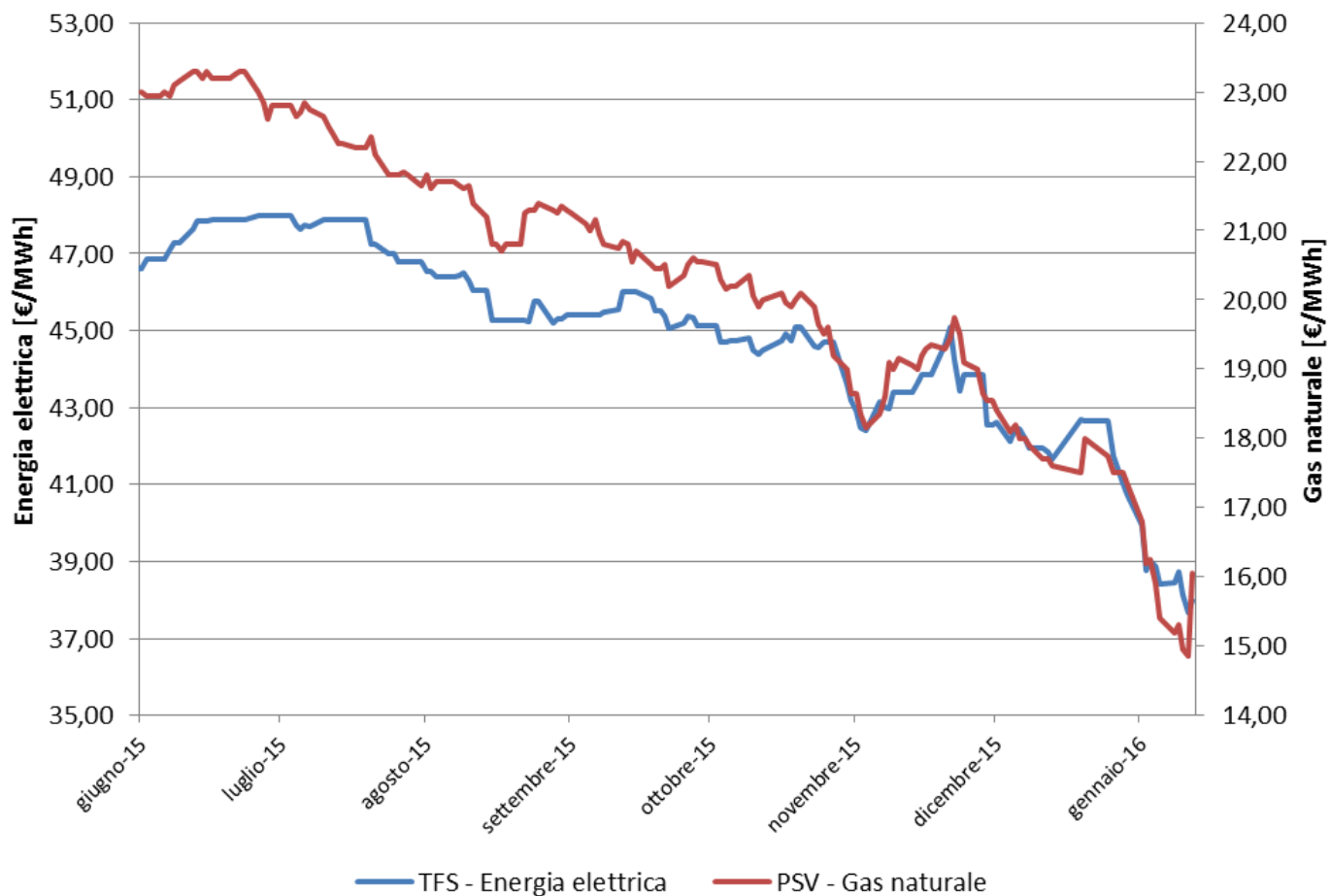

Aggiornato al 24/01/16

Oneri del Sistema Elettrico

Dal 1 gennaio 2016 l'Autorità non fa più distinzione fra Aziende Energivore e Aziende NON Energivore. La componente AE è poi posta uguale a zero.

Punti di prelievo in MEDIA TENSIONE nella titolarità di imprese NON Energivore

| Trimestre | A2 | A3 | A4 | A5 | AS | AE | tot A | UC3 | UC4 | UC6 | UC7 | MCT | tot UC | tot A+UC |
|-------------------|------|-------|------|------|------|------|--------------|------|------|------|------|------|-------------|--------------|
| gen-mar 14 | 0,43 | 48,28 | 2,08 | 0,08 | 0,07 | 3,89 | 54,83 | 0,50 | 0,20 | 0,00 | 0,45 | 0,18 | 1,33 | 56,16 |
| apr-giu 14 | 0,98 | 48,28 | 2,08 | 0,08 | 0,07 | 3,89 | 55,38 | 1,22 | 0,20 | 0,00 | 0,45 | 0,18 | 2,05 | 57,43 |
| lug-set 14 | 0,98 | 48,75 | 2,08 | 0,08 | 0,07 | 3,89 | 55,85 | 1,22 | 0,20 | 0,00 | 0,45 | 0,18 | 2,05 | 57,90 |
| ott-dic 14 | 1,66 | 49,71 | 2,08 | 0,08 | 0,07 | 3,89 | 57,49 | 1,22 | 0,20 | 0,00 | 0,45 | 0,18 | 2,05 | 59,54 |
| gen-mar 15 | 1,66 | 46,85 | 0,80 | 0,08 | 0,07 | 3,89 | 53,35 | 1,51 | 0,20 | 0,00 | 0,45 | 0,18 | 2,34 | 55,69 |
| apr-giu 15 | 2,08 | 47,77 | 0,80 | 0,08 | 0,07 | 2,97 | 53,77 | 1,51 | 0,20 | 0,00 | 0,71 | 0,18 | 2,60 | 56,37 |
| lug-set 15 | 2,08 | 49,38 | 0,80 | 0,08 | 0,07 | 2,97 | 55,38 | 1,51 | 0,20 | 0,00 | 0,71 | 0,18 | 2,60 | 57,98 |
| ott-dic 15 | 2,08 | 51,29 | 0,80 | 0,08 | 0,07 | 2,97 | 57,29 | 1,51 | 0,20 | 0,00 | 1,99 | 0,18 | 3,88 | 61,17 |
| gen-mar 16 | 2,08 | 51,29 | 0,80 | 0,08 | 0,07 | 0,00 | 54,32 | 0,63 | 0,20 | 0,00 | 1,99 | 0,18 | 3,00 | 57,32 |

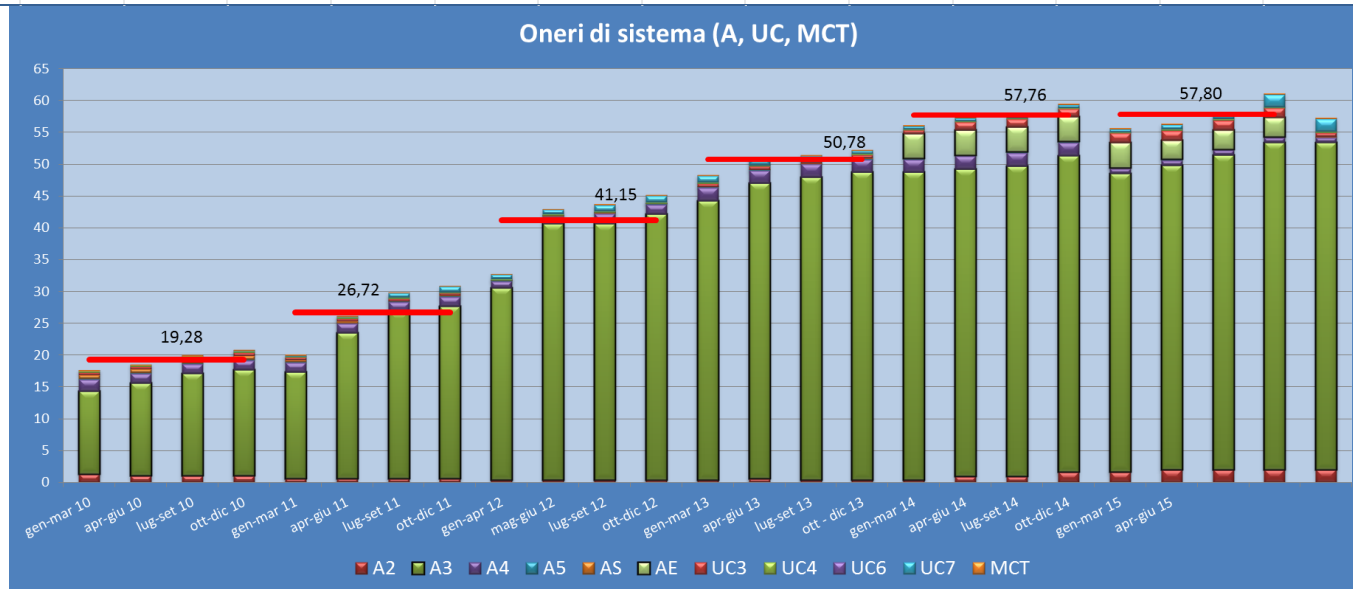



Il Consorzio ha organizzato lo scorso 22 gennaio un incontro tecnico durante il quale è emerso che, stanti le quotazioni del petrolio e conseguentemente quelle dell'energia elettrica e del gas naturale, il minor costo dell' energia elettrica 2017 vs 2016 è di circa 7 €/MWh (pari a 7.000 € per un consumo di 1.000.000 kWh) mentre il minor costo di gas naturale GY16 vs GY15 è previsto essere pari a 4 c€/Sm3 (pari a circa 40.000 € per un consumo di 1.000.000 Sm3). Diverse Imprese consorziate hanno affidato l'incarico ad Energindustria di effettuare fixing di prezzo per il 2017 ai valori di mercato di fine gennaio 2016.

Cosa ne pensi del tuo Consorzio ...

Quali sono gli ulteriori argomenti che ritieni debbano essere affrontati ne La Bussola?

Stampa ed invia questa pagina a consorzio@energindustria.it oppure via fax 0444232570

Disclaimer

I valori dei prezzi delle commodities riportati in questo Report sono desunti da elaborazioni fatte da Energindustria sulla base di dati resi disponibili pubblicamente da soggetti istituzionali dei mercati o da parte di soggetti terzi che collaborano con il Consorzio o da parte di soggetti con cui il Consorzio ha rapporti contrattuali in essere.

Quanto contenuto in questo report deve intendersi ad uso esclusivamente informativo interno e confidenziale. Sono pertanto assolutamente vietate la diffusione, la riproduzione e la divulgazione dei contenuti, parziali o integrali, in qualsiasi forma o modo, se non previamente autorizzata per iscritto dallo scrivente Consorzio.

Le previsioni contenute nel presente Report devono intendersi indicative e non costituiscono né possono essere considerate come consigli ad effettuare transazioni.

Nessuna garanzia di alcun tipo, espressa o tacita, viene data sulla disponibilità, precisione, affidabilità dei contenuti del presente documento, che sono in parte fondati su atti ed elaborazioni anche di soggetti terzi.